

Ficha Técnica
Motocicleta

Tiger MAX



Motor : 4000w

Versiones disponibles con cada motor :

| BATERIA | VEL MAX * ₁ | AUTONOMIA * ₂ |
|-----------------------------|------------------------|--------------------------|
| Batería de Grafeno 72v 22ah | Hasta 62 km/hr | No disponible |
| Batería de lí-ion 72v 20ah | Hasta 67km/hr | No disponible |
| Batería de lí-ion 72v 40ah | Hasta 67 km/hr | No disponible |

*₁ Valor máximo con carga completa en baterías, La Velocidad máxima dependerá del peso de carga y condiciones del camino.

*₂ Valor máximo de autonomía en condiciones controladas de manejo, dependerá del peso de carga, cantidad de energía en baterías al inicio del ciclo de operación, condiciones del camino, así como hábitos de conducción.

El modelo **Tiger MAX** cuenta con un motor de 4000w a elegir, Su diseño tradicional nos permite trasladar a dos personas o equiparla con una rejilla para uso de reparto. Cuenta con un diseño moderno y con alto torque para la ciudad .

En **EVMOTORS** no sólo ensamblamos motocicletas eléctricas, ensamblamos tu propia idea personalizándola con tus colores y haciendo realidad tu proyecto para que viajes con un estilo único, el color que va contigo y con tu estilo de vida.

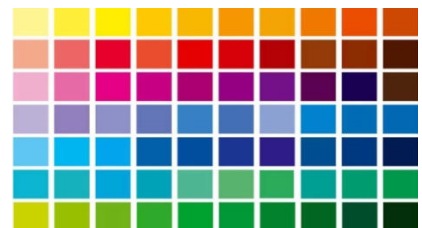

2023

Bvd García de león #1244-2, Col. Nueva Chapultepec
C.P. 58280, Morelia Michoacán, México. Tel. (443) 315 2885

Ficha Técnica
Motocicleta

Tiger MAX

ESPECIFICACIONES TECNICAS

| | |
|--|-----------------|
| Carga máxima | 150kg |
| Tipo de marco | Acero |
| Peso sin baterías | 70kg |
| Dimensiones (largo x alto al asiento) | 1.87m x 79cm |
| Altura | 1.10m |
| Llanta delantera | 140/70 r 17 |
| Llanta trasera | 4.0 - 17 |
| Alarma | Si |
| Freno delantero | Disco |
| Freno trasero | Disco |
| Luz diurna | no |
| Tablero digital | Si |
| Direccionales led | Si |
| Luces alta y baja | led |
| Candado en volante | Si |
| Encendido sin llave | Si |
| Pasos de aceleración | Si |
| Pastilla de seguridad | Si |
| Sensor de seguridad en caballete lateral | si |
| Sensor de seguridad en manijas de freno | Si |
| freno regenerativo | No |
| Porta equipaje bajo asiento | No |
| Cargador | si |
| Tiempo de carga | Hasta 12 hrs *1 |

*1 El tiempo máximo de carga dependerá de la cantidad de energía en las baterías al momento de comenzar la carga

Algunas especificaciones podrían cambiar debido a actualizaciones en los componentes

2023

Bldv García de león #1244-2, Col. Nueva Chapultepec
C.P. 58280, Morelia Michoacán, México. Tel. (443) 315 2885